

# INDSATSER MALRETTEDE FOREBYGGELIGE INDLÆGGELSER

Hvad viser litteraturen, og hvad er meningsfuldt set fra et sundhedsfagligt perspektiv?

## BAGGRUND

- Organisatoriske ændringer i sundhedsvæsenet skaber fokus på forebyggelse af indlæggelser i primær sektor.
- Da antallet af ældre borgere og borgere med en eller flere kroniske sygdomme stiger, øges behovet for en styrket primær sektor.
- Forskning viser, at 20-35% akutte indlæggelser kan forebygges ved en rettidig og effektiv indsats i primærsektoren.
- Forebyggende indsatser har haft særligt fokus på borgerens fysiske tilstand.
- Det er vigtigt at have fokus på borgers fysiske, psykiske og sociale forhold, og at der er organisatorisk støtte til forebyggelse indenfor alle facetter af borgerens sundhed.

## FORSKNINGSRESULTATER

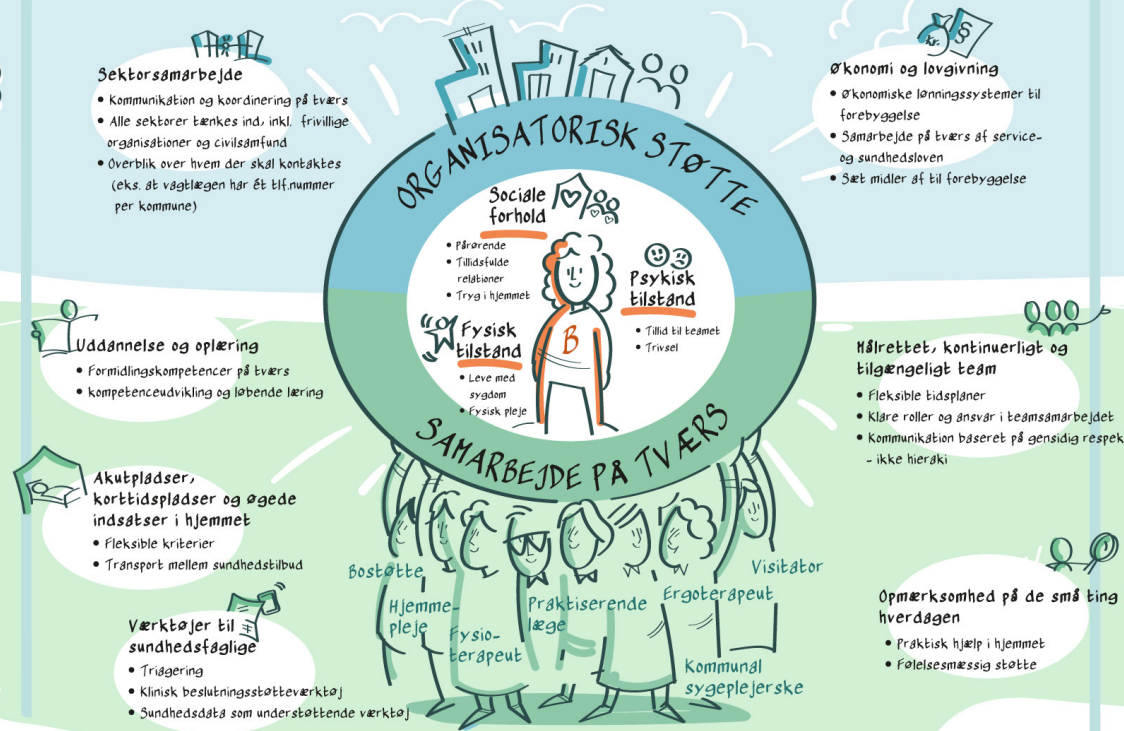

**1) ØGE FOKUS & BEVIDSTHED**

**2) KONKRETE NYE HANDLINGER**

**3) Nye initiativer velintegreret**

## KERNEREFERENCER

Longman JM, Passey ME, Ewald DP, Rix E, Morgan GG. Admissions for chronic ambulatory care sensitive conditions-a useful measure of potentially preventable admission? BMC Health Serv Res. 2015;15(1):1-4.

Purdy S, Huntley A. Predicting and preventing avoidable hospital admissions: A review. J R Coll Physicians Edinb. 2013;43(4):340-4.

Sanderson C, Dixon J. Conditions for which onset or hospital admission is potentially preventable by timely and effective ambulatory care. J Heal Serv Res Policy. 2000;5(4):222-30.

Van Loenen T, van den Berg MJ, Westert GP, Faber MJ. Organizational aspects of primary care related to avoidable hospitalization: A systematic review. Fam Pract. 2014;31(5):502-16.

## IMPLIKATIONER FOR FORSKNING OG PRAKSIS

- Behov for studier, der undersøger borgers perspektiv, og studier der fokuserer på det tværsektorielle samarbejde.
- Behov for initiativer, der udvikles i samarbejde med sundhedsfaglige med henblik på at understøtte det tværfaglige samarbejde om forebyggende indsatser.
- Udvikling af forebyggende indsatser, som tager hånd om hele borgeren, dvs. samspillet mellem fysisk, psykisk og sociale forhold, samt borgers præferencer.